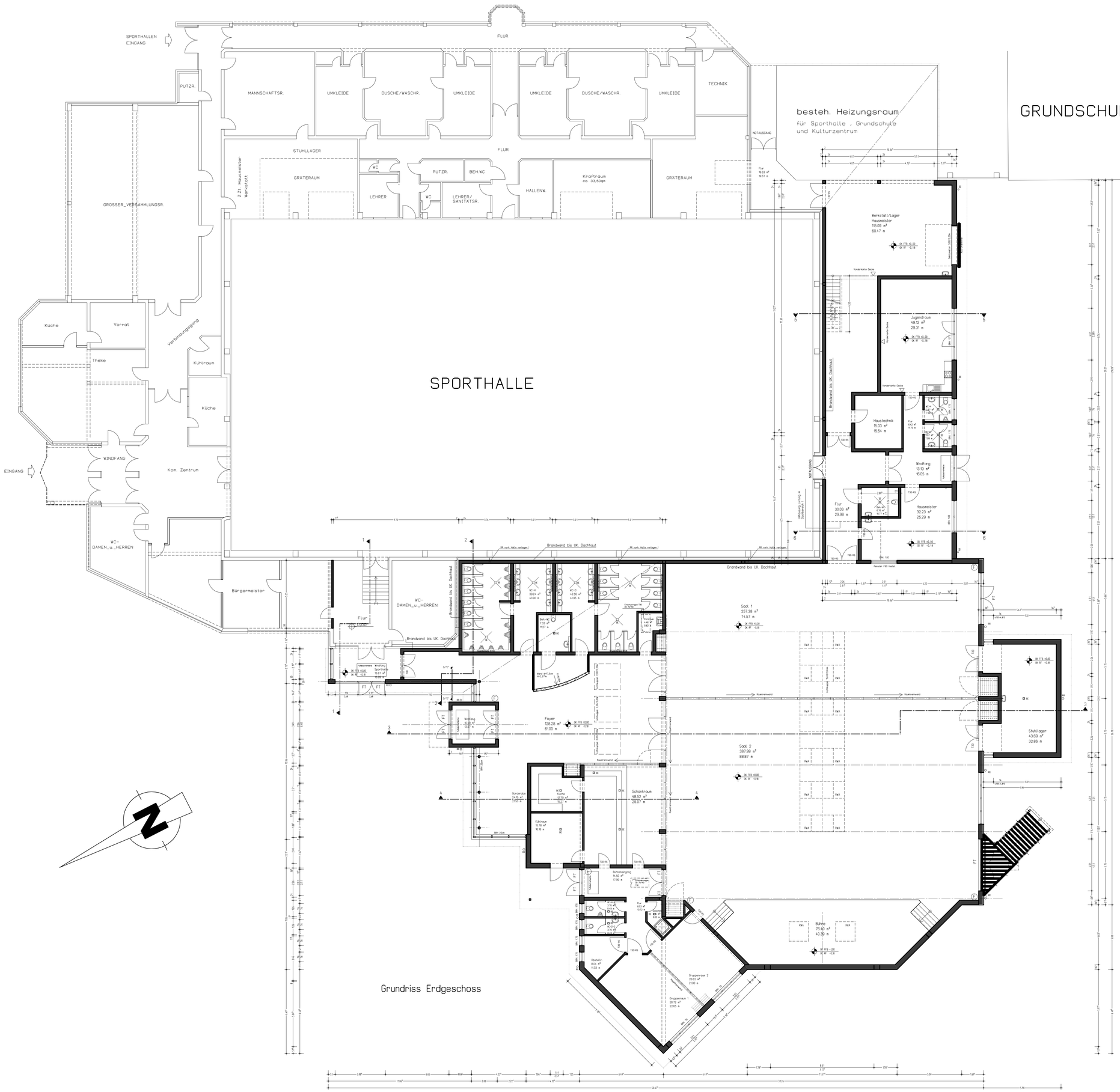

DER BAUHERR: _____

DER PLANER: _____

Nachtrag zum BA 0825BA2000

PLANUNGSBÜRO
DIPL.-ING.(FH) I. DITTRICH

BAHNHOFSTRASSE 1
53577 NEUSTADT/WIED

TEL.: 02683/9850-0
FAX: 02683/9850-99
HOMEPAGE: www.pd-dittrich.de

OBJEKT:	Neubau eines Kulturzentrums in Neustadt / Wied
BAUHERR:	Ortsgemeinde Neustadt über Verbandsgemeinde Asbach Flammersfelder Straße 1, 53567 Asbach
PLAN:	Grundrisse
GROSSE: 1.07	DATUM: 17.02.2005 MASZSTAB: 1 : 100
BEARB.: Schellb.	GEZ.: Bin OBJEKT-NR.: 861N/99
GEÄNDERT:	BLATT-NR.: NA G 01

H/B = 900.0 / 1189.0 (1.07m²)